

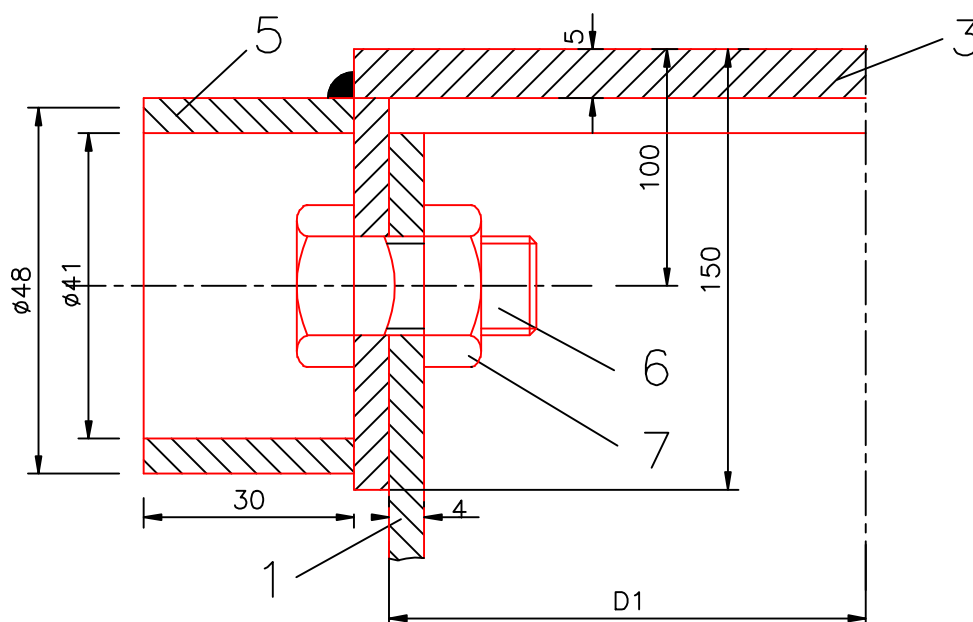

DETALIU A



NOTA:

- Protectoarele, respectiv gaurile pentru suruburi, se vor executa echidistant in capac. Piulitele se sudeaza dupa montaj.
- Pe tub si capac se traseaza un semn de pozitie.
- Cotele literare sunt conform plan C-TE-119-EC-NR-DE-09.1-01 (PL-010)

- Domeniul de verificare conform HGR 925/1995 pentru aprobarea Regulamentului de verificare si expertizare tehnica de calitate a proiectelor, a executiei lucrarilor si constructiilor, este A2.

01	14.04.2014	Emis pentru aprobare	Ing. R. Niculescu	Ing. R. Niculescu	Ing. C. Georgescu	Ing. Gh. Apopei	
Rev.	Data	Descriere	Desenat	Proiectat	Verificat	Aprobat	
Beneficiar:			Proiectant:				
			 S.C. EXPERT SERV S.R.L. PLOIESTI PROIECTARE SI INGINERIE TEHNOLOGICA IN PETROL SI GAZE Nr. inreg. Reg. Com: J29/2794/1994; CUI: R06484589				
			Nr. Proiect ExpertServ:		TE 119/2015		
Titlul Proiectului:			Denumire Plansa:				
INLOCUIRE CONDUCTA TITEI Ø 4 1/2" x 8 5/8" COMANESTI-VERMESTI IN ZONELE SUBTRAVERSARE LINIE C.F. SI D.N. PE O LUNGIME DE CCA. 238 m SI IN ZONA PARAU URMENIS-SPATE TERMOCENTRALA PE O LUNGIME DE CCA 450 m			MONTAJ TUB PROTECTOR LA ROBINET DE SECTIONARE - DETALIU "A"				
Cod document		Pagina	Faza	Format	Scara	Nr. desen	Rev.
C-TE-119-EC-NR-DE-09.3-01		1/1	PT+CS+DE	A4	-	PL-014	01